SATZ DER WOCHE

VERSCHIEDEN SEIN IST NORMAL.

Ganz unten in unserem Zielbild steht: Inklusion ist ein Menschenrecht. Wir sind verschieden: in Sprache, Glauben, Familie, Tempo und Stärken. Alle gehören dazu, so wie sie sind.

Es ist okay, verschieden zu sein.

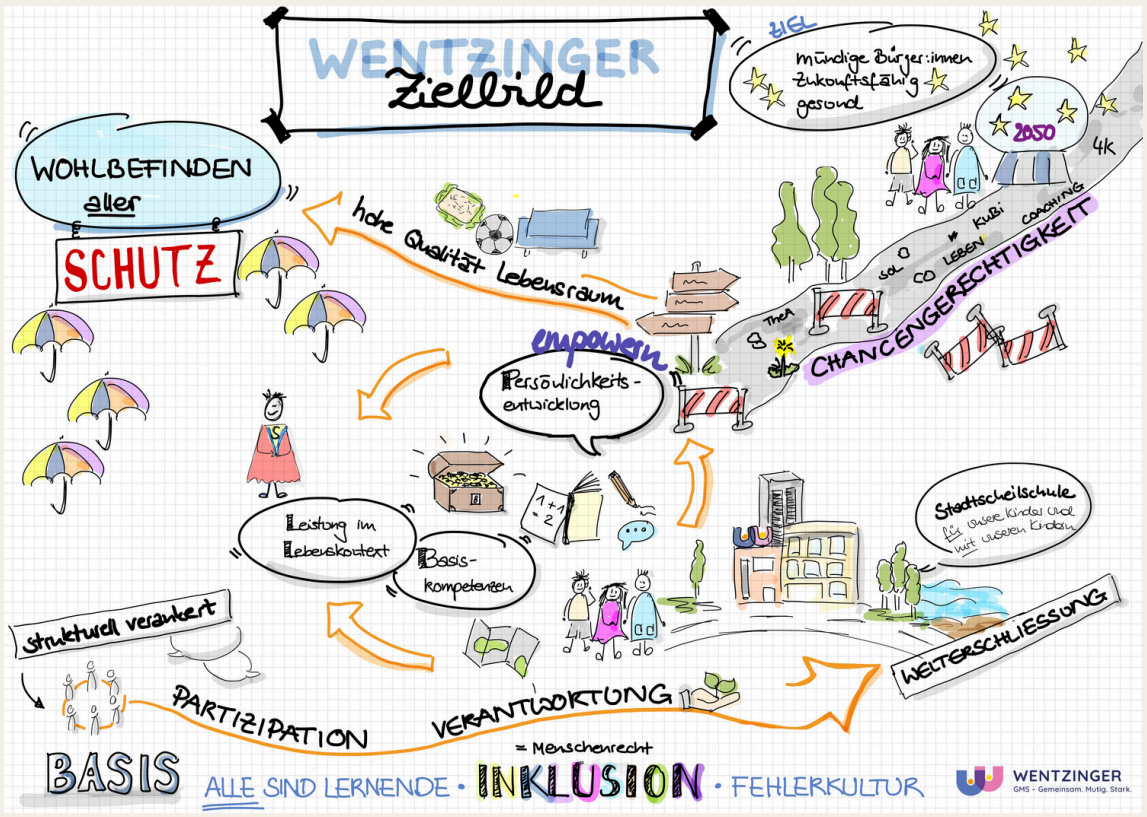

Was macht dich besonders?

SCAN HERE